

# 普萊德科技 法人說明會

股票代號：6263

2024.11.12

投資人關係聯絡人: 林滿足  
Email: [natalie@planet.com.tw](mailto:natalie@planet.com.tw)

# 免責聲明

本簡報及內含之預測性資訊包括營運策略及展望、業務預測、財務狀況等內容，乃是基於本公司當前從內部與外部來源所取得的資訊為基礎。

本公司未來實際的營運業務結果和財務狀況，可能因風險及不確定的因素影響，致使和本簡報之預測資訊有所差異。

本簡報中對未來的展望，反應本公司截至目前為止對於未來的看法僅為資訊流通之目的公佈，並非投資建議。對於這些看法，未來若有任何變更或調整時，本公司不負責更新或修正。

# 大 綱

---

- 普萊德科技簡介
- 產品創新與應用
- 營運表現
- 企業永續
- 未來營運策略



# 普萊德科技簡介





**PLANET**  
Networking & Communication

# 普萊德科技

## 網路通訊基礎建設設備之國際品牌廠

1993年  
成立

2003年  
櫃買中心上櫃  
(股票代號: 6263)

實收資本額  
NT\$ 6.25億

自主研發  
台灣製造  
Made in Taiwan

自有品牌通路  
涵蓋全球  
160餘國

ESG 永續  
企業文化

# 普萊德品牌定位

## 國際網路傳輸設備專業品牌

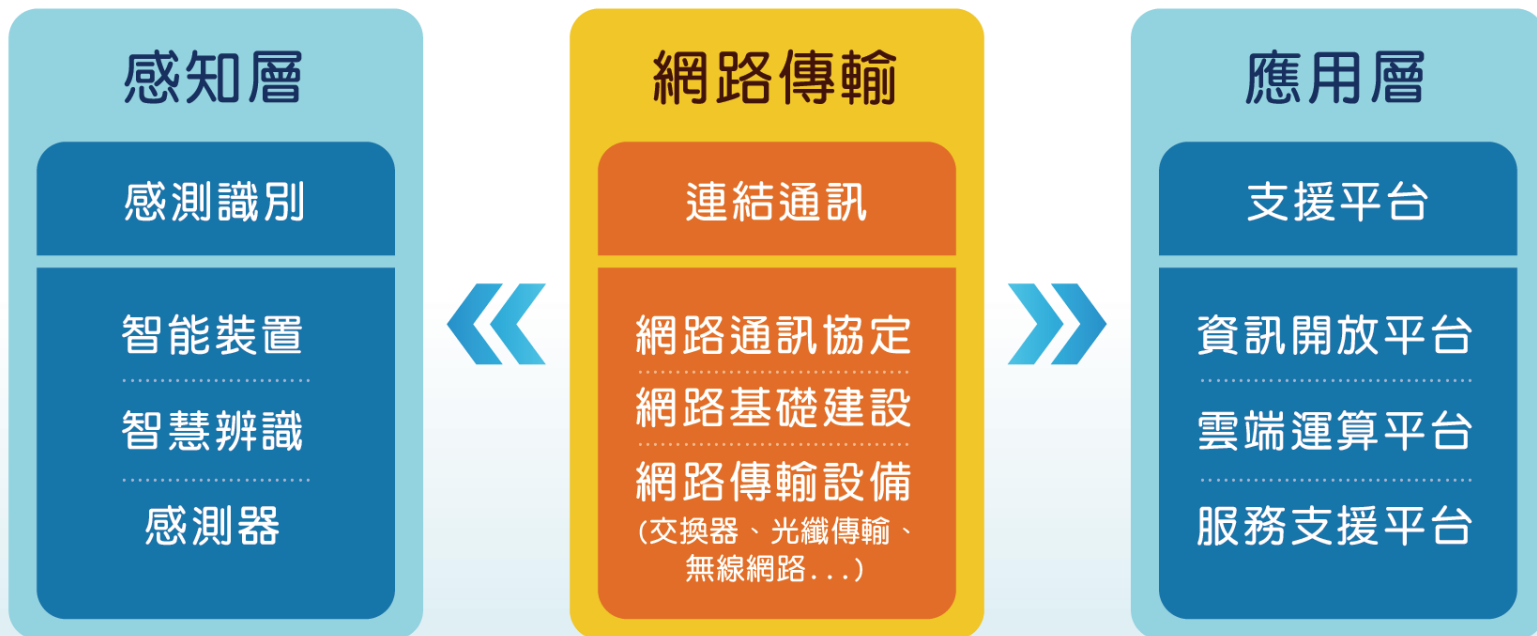

# 網路通訊基礎建設設備全方位解決方案

網路交換器



智慧觸控式中央網管平台



5G & 無線網路



乙太網路供電設備



光纖網路設備



AIoT 網路設備



工業級網路設備



資安, 網路語音, 電源管理



## ➤ AI 智慧物聯網

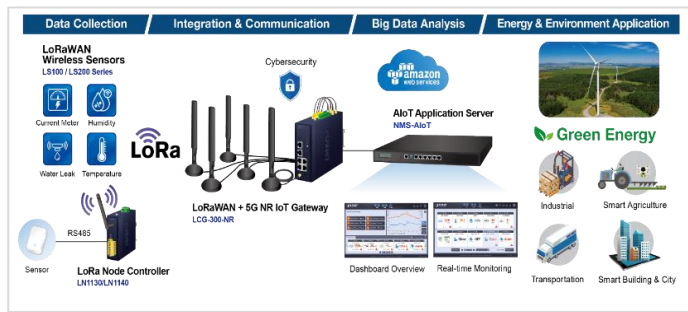

## ➤ 智慧工廠數位轉型

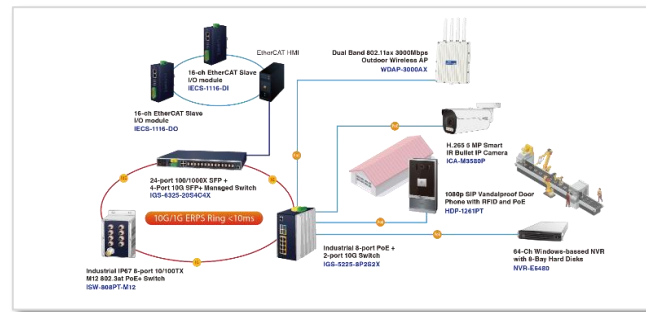

## ➤ 加速智慧網路建設

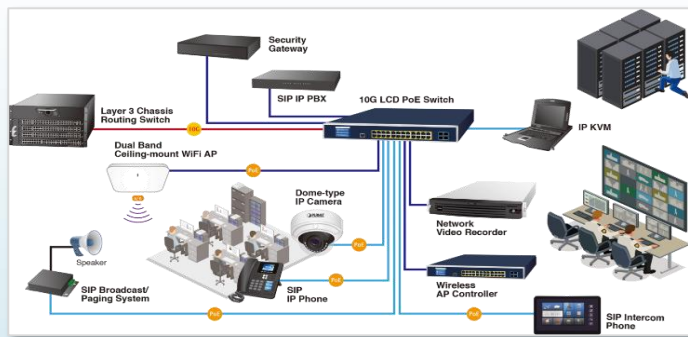

## ➤ 高效連結智慧交通

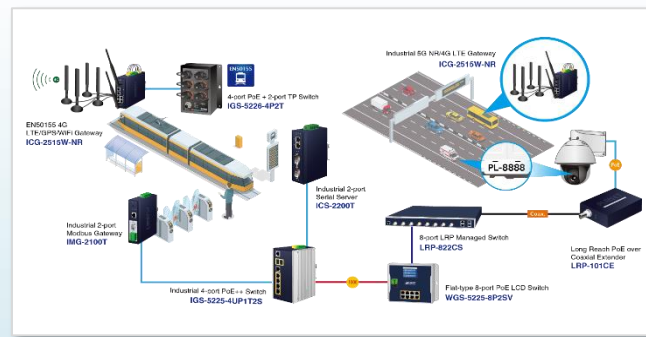



# 產品創新與應用

## ● AIoT 應用管理平台

- 單一平台整合有線/無線/物聯網技術  
資料收集與分析，大數據與AI 人工智慧應用
- 結合能源管理監控，ESG統計節能效率
- 支援軟硬體升級及技術擴充，具未來性
- 適用場域: 智慧城市、智能工廠、綠能大樓、環境水利

LoRa

HaLow

Modbus

PDU

Wi-Fi



科技永續特別獎



IoT 類別獎

---

設備地圖顯示  
直覺化管理



直覺式智慧儀表板



環境即時監控偵測





AIoT 應用管理平台  
NMS-AIoT



# AI 能源管理

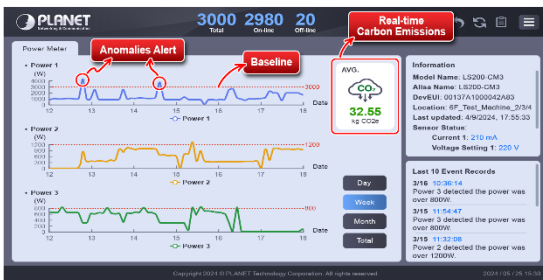
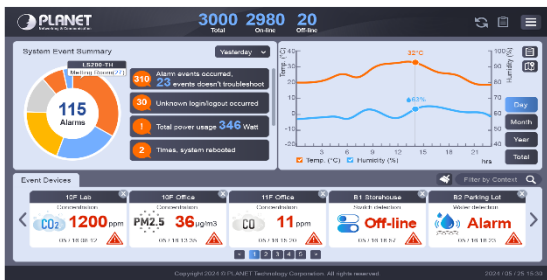

- AI 預測及優化
- AI 預警，查找高耗能用電設備

## 單一區域碳排總覽

## 碳排歷史、ESG報表匯出

Area Energy Cons.

Group	Consumption Target	Consumption	Percentage(%)	Status
Floor_8F	120	74	61.67	Normal
Floor_7F	120	82	68.33	Normal
Floor_6F	120	99	82.5	Normal
Floor_5F	120	73	60.83	Normal
Floor_3F	30	22	110	Exceeding
Floor_2F	120	68	56.67	Normal
Floor_3F	120	100	83.33	Normal
Floor_B1	300	210	70.00	Normal

區域監測 目標

## 分區用電監測



## 同年度、每月、每日用電比較

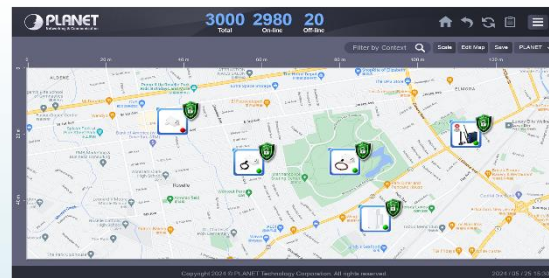

# Industrial Chassis Switch

## 工業級模組化網路交換器

- 市場最小精巧10吋工業級網路機架
- 固定模組10Gbps高頻寬傳輸
- 自選模組應用彈性高  
(Gigabit 光纖、M12 軍規 95瓦 PoE 供電)
- 專利綠能智慧PoE管理，促進節能減碳
- 支援普萊德跨域網路中央網管平台、雲端管理CloudViewer App
- 靈活佈建工業物聯網和智慧物聯網



智慧工廠

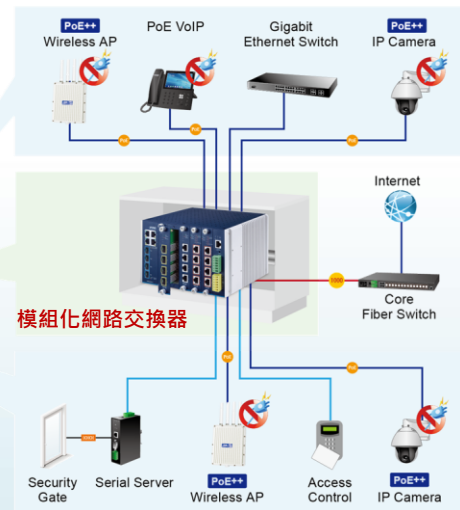



# 再生能源供電PoE光纖網管交換器

## 打造**彈性**、**安全**、**低碳**的車聯網及自動化工業網路通訊

- 符合車用電壓，可接收再生能源(如太陽能)電力
- 最高頻寬2.5G光纖傳輸
- 支援Modbus TCP 工業協定，提昇HMI、M2M自動化工業通訊
- 專利AI智能網路供電分析、獨家16項PoE智慧節能管理
- 完整Cybersecurity資安管理，通過 IEC 62443-4-1 認證
- 行動App遠端中央即時管理
- 適用於車聯網及自動化工業環境

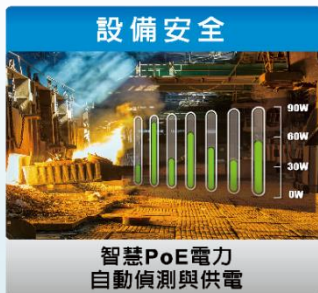



# Data Center 高效能交換器 - 大數據 AI 運算



## 高效能

- 100Gbps 高頻寬、高端口密度、低延遲
- 緩衝區高效處理流量暫存



## 高擴展性

- 高性能堆疊技術
- 具未來性·支援軟硬體升級與技術擴充



## 資安保護

- Layer 3 動態路由
- VXLAN 路由安全傳輸



## 永續性

- 節能設計

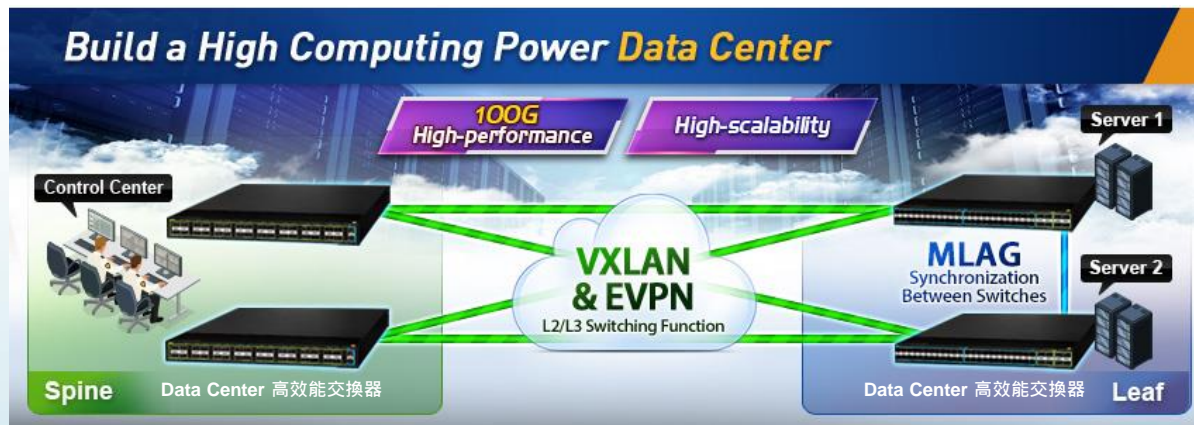

# 軌道交通強固PoE網管交換器

## 加速軌道交通智慧網路基礎建設



- 創新**模組化**，多元傳輸配置，彈性佈建網路
- 國際**鐵道安全與防火規範**，保障載運系統安全
- 獨家**16項PoE 智慧節能管理**，降低碳排放
- ERPS Ring和Bypass Relay**備援機制**

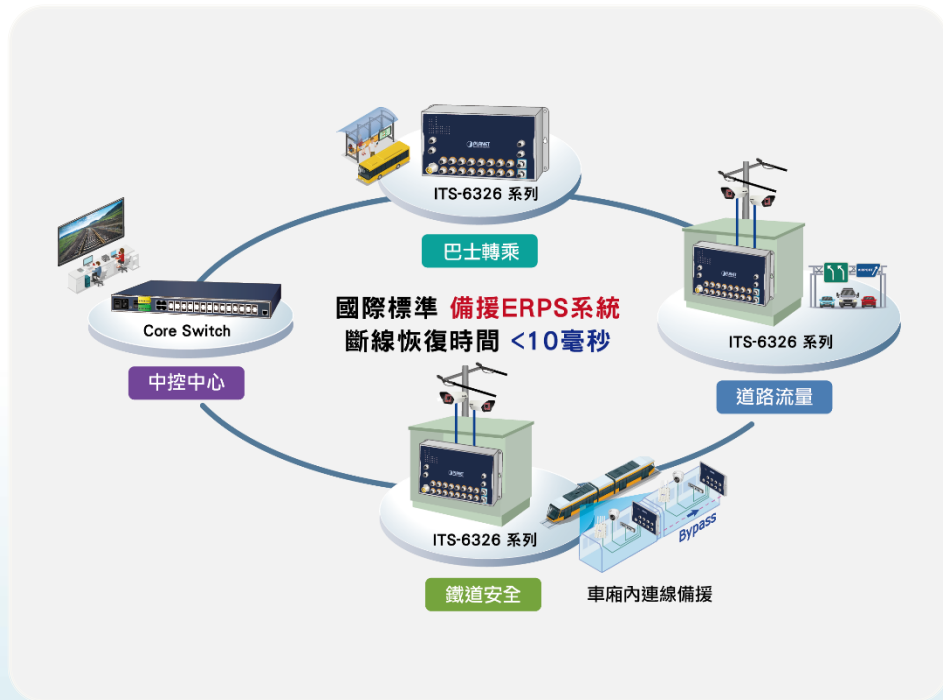

# 2024 Q1-Q3 營運表現

# 近三年 Q1-Q3 累計合併營收獲利

- 營收、毛利、稅後淨利 逐年穩定成長

2024年 Q1~Q3

➢ 營收 YoY 0.05%

➢ 淨利 YoY 1.81%

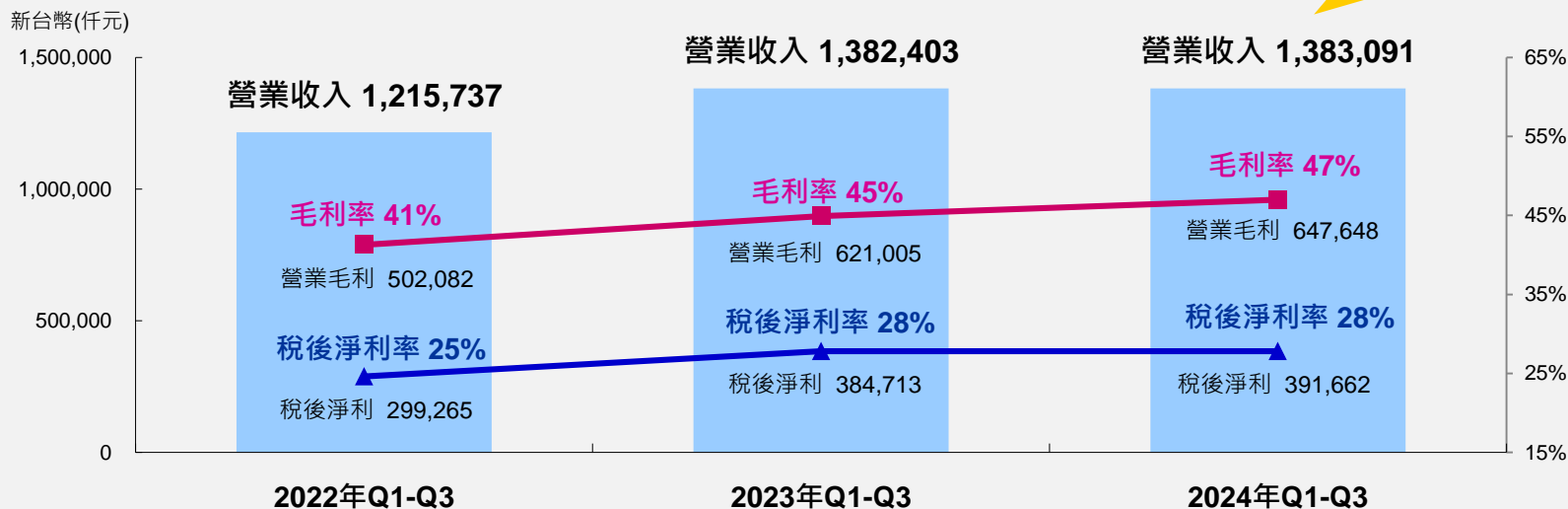

# 近三年 Q3 單季合併營收獲利

## ● 毛利、稅後淨利穩定成長

**2024年Q3**

- 單季毛利 YoY **4.63%**
- 單季淨利 YoY **1.81%**

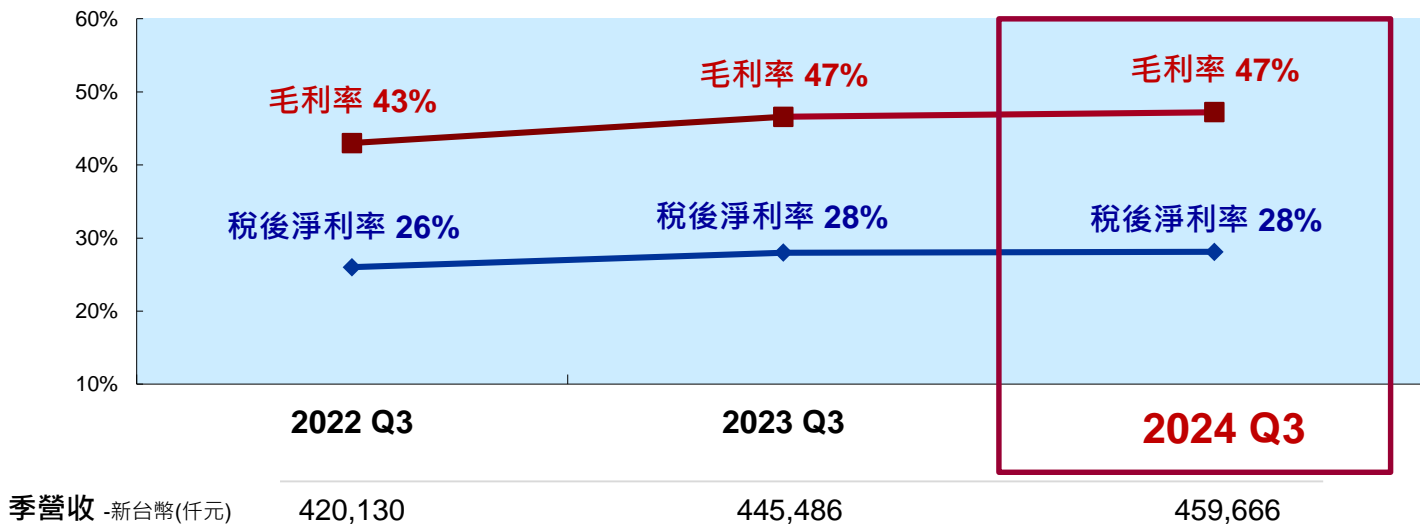



# 2024 Q1-Q3 累計營收 區域佔比

- 2024 年 Q1-Q3 累計合併營收: 新台幣 1,383,091 仟元

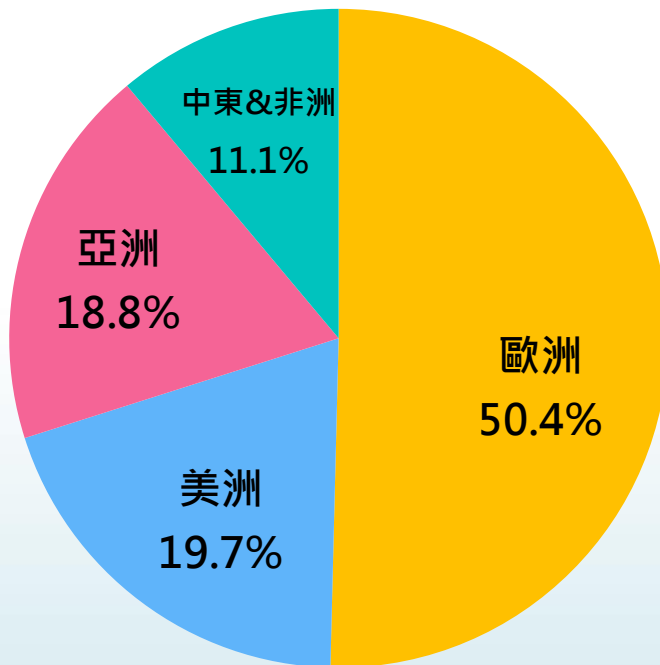

# 2024 Q1-Q3 營收產品占比

## ● 近五年工業級網路設備營收占比

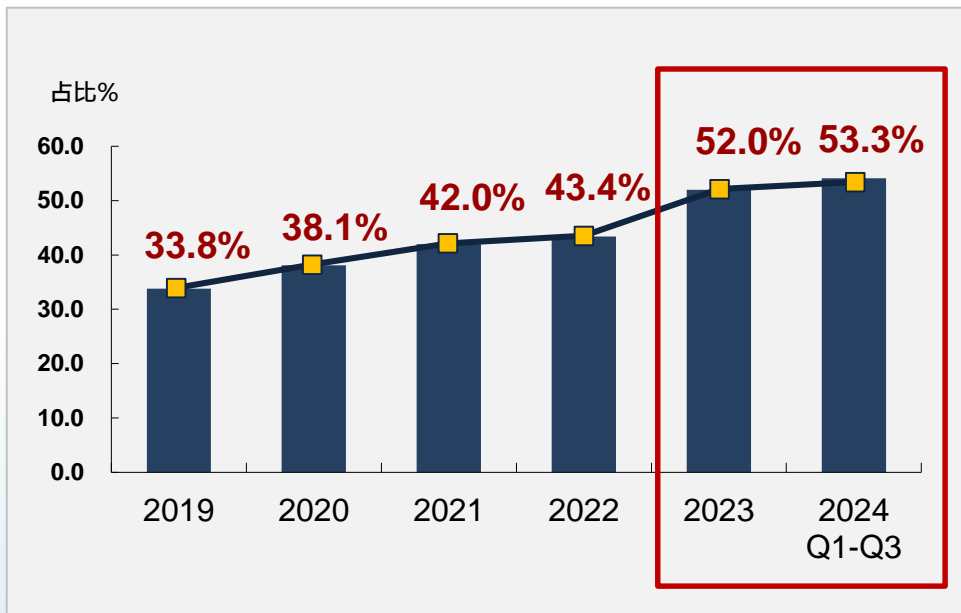

## ● 2024 Q1-Q3產品占比

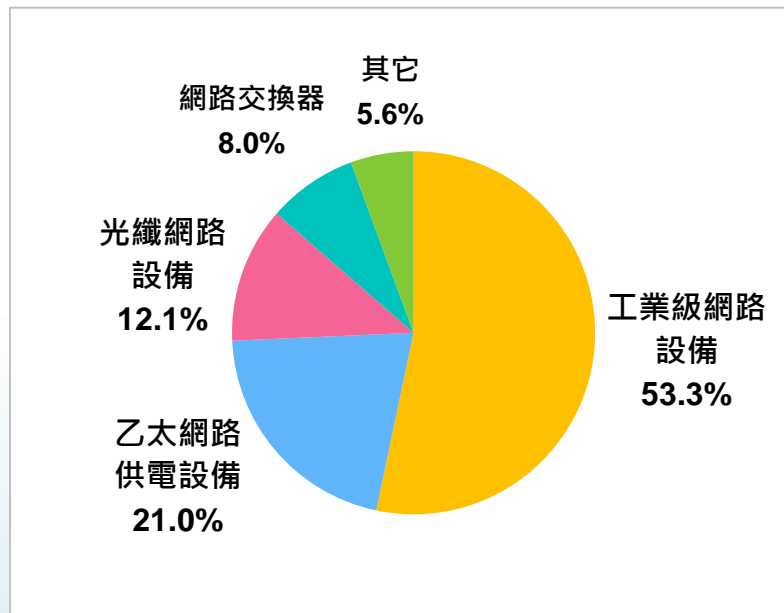

# 近三年 Q1-Q3 主要財務指標

項目 \ 季度	2022年Q1-Q3	2023年Q1-Q3	2024年Q1-Q3
毛利率	41.30%	44.92 %	<b>46.83 %</b>
營業利益率	28.53%	31.76 %	<b>32.91 %</b>
稅後淨利率	24.62%	27.83 %	<b>28.32 %</b>
負債佔資產比率	22.00%	24.47%	24.11%
流動比率	453.30%	451.79%	467.53%
應收帳款周轉天數	22	21	23
存貨周轉天數	85	97	104
<b>EPS</b>	4.79	6.16	<b>6.27</b>

# 2024 1-10 月 自結營收

2024年 1-10月自結營收 新台幣 1,548,084 仟元，**年成長 1.13%**

➤ 產品佔比

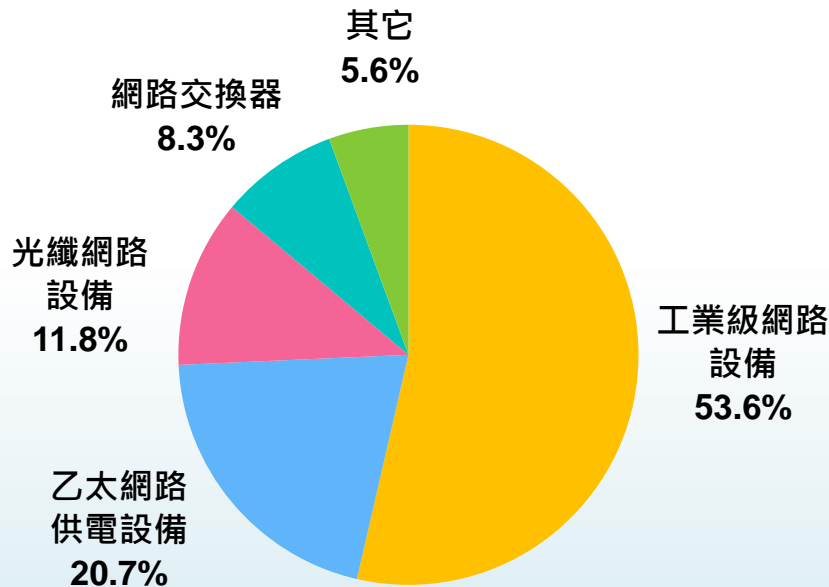

# 企業永續



## 董事會

- 功能性委員會
  - 審計委員會
  - 薪資報酬委員會
  - 永續發展委員會
  - 風險管理委員會
- 四席獨立董事，占比57%
- 女性董事三席，占比34%【性別平等】
- 董事會外部機構評估
  - 每三年外部專業獨立機構評估
  - (台灣董事會績效協進會)
- 高階經理人薪酬與ESG績效鏈結
- 董事會通過年度永續報告書

## 資訊揭露

- 接軌IFRS 永續資訊揭露準則  
(年報揭露永續專章)
- 永續報告書
  - 第三方查證通過 (BSI) (2021-2024年)
  - SASB 永續會計準則
  - GRI Standards 永續性報導準則
  - AA 1000 當責性原則
- TCFD 氣候相關財務揭露報告書
  - 第三方查證通過 (BSI) (2022-2024年)
  - 成熟度最高等級：第五級 - 優秀等級 (2024年)
- 溫室氣體排放量
  - 第三方查證通過 (BSI) (2022-2023年)
- 每年二次法說會
  - 公開資訊觀測站、官網即時公開法說資訊
- 中英文獨立永續官網
  - 利害關係人溝通

## 人權

---

- **人權政策**  
公開揭露於官網  
中英文版
- **人權盡職調查**  
普萊德 - 人權盡職調查  
供應商 - ESG 暨人權盡職調查
- **多元平等共融 (DEI)**

## 資通安全

---

- 設置「資通安全管理室」
- 設置「資安專責崗位」
- 資安內控內稽
- 資安政策  
公開揭露於官網  
中英文版
- **ISO 27001**  
資訊安全管理系統  
第三方**驗證通過 (TUV)**
- **IEC 62443**  
工控產品資安標準  
第三方**驗證通過 (TUV)**

## AI

---

- 設置跨部門「AI 推動小組」
- 制定 AI 政策
- 風險管理機制
- 公司內部 AI 平台
- 知識庫及教育訓練



## 責任供應鏈

- 責任商業聯盟(RBA) 管理機制及稽核  
勞工 / 健康與安全 / 環境 / 道德規範 / 供應鏈管理
- 供應鏈ESG規範與調查
- 供應鏈人權盡職調查
- 供應鏈環安衛管理

## 綠色供應鏈

- 供應鏈碳管理平台
- 國際綠色環保規範
- 綠色智慧製造
- 綠色元件
- 綠色採購
- 綠色運輸
- 資源循環利用

## 低碳供應鏈

- **大帶以小低碳轉型** (2024年)
  - 帶領**11家供應商**
  - 進行碳盤查、節能減碳輔導
  - 建立碳管理體系
- 「**碳嵌入**」專案 (2023年起)  
台灣首家  
與DHL國際快遞攜手  
使用永續航空燃料

# 永續治理 評鑑肯定

- 七度 榮列 台灣證交所「**公司治理評鑑**」**前5%優良上櫃企業**  
(證交所、櫃買中心 · 2015, 2016, 2018, 2021-2024)
- 榮列「**公司治理評鑑**」- 市值**50億元**以上至**100億元**類別 **前5%優良上市櫃企業**  
(台灣證交所、櫃買中心 · 2023-2024)
- 永續報告書榮獲「**2023 台灣企業永續獎**」永續報告書 **白金級** 最高榮譽  
(台灣永續能源研究基金會)
- **TCFD 氣候相關財務揭露報告書** 經第三查證，  
**成熟度最高等級 - 優秀等級**  
(BSI, 2024)



## 《普萊德 2050 淨零碳排路徑圖》



- SASB準則【查證】
- TCFD報告書【查證】
- 內部碳定價【管理】
- 線上碳管理平台【管理】

- ISO 14064-1 溫室氣體盤查認證 (2024年3月)
- ISO 14067 產品碳足跡認證 (2024年11月)
- 建立產品碳足跡資料庫



## 2023年碳排減量12.5% (相較於2022年)

- 綠電使用 (2023年 · 佔比13.6%)
- 以大帶小低碳轉型 (2024-2025年 · 供應商減碳3%)
- 永續物流 (2023-2024年 · 運輸減碳15%)

- 產品全生命週期考量，執行「綠能產品開發原則」
- 再生能源綠色產品



## 評鑑

- **CDP碳揭露專案**-國際法人投資機構  
Awareness level
- **企業減碳溫度計**-天下雜誌  
減碳成效卓越，符合1.5°C升溫路徑

## 倡議

- **SBTi 科學基礎減碳目標**-國際非營利組織
- **千分之四倡議**-聯合國
- **中小企業氣候承諾**-英國
- **TNFD Adopters**-TNFD工作小組
- **TCFD Supporter**-國際金融穩定委員會
- **綠色辦公響應**-環境部
- **RE10X10 《氣候宣言》**-國際非營利組織

# 環境永續 獎項肯定

- 「**Best Choice Award-科技永續特別獎**」  
(台北國際電腦展 COMPUTEX, 2024)
- 中企署 **減碳典範企業** (2024)
- 環境部 《**淨零綠生活競賽**》 **企業組銅牌獎** (2023)
- 《**好空氣育福田**》 環境永續紀錄片  
獲 **台北金鷗微電影展-銀獎**  
(TAISE台灣永續能源研究基金會, 2023)



# 普萊德 DEI 友善職場

## 多元 Diversity

### 多元聘用、尊重差異

- 僱用員工不分性別、宗教、種族、黨派
- 晉用中高齡、身心障礙、二度就業同仁

## 平等 Equity

### 普惠培訓、性別平權

- 積極推動「性別平權」
- 同工、同質、同酬
- 女性聘用與升遷平權
- 普惠學習與發展機會

## 包容 共融 共榮 Inclusion

### 全人式關懷

- 新人學長姐關懷
- 包容溝通管道
- 友善家庭，友善長照職場
- EAP與員工關懷支持
- 多樣化健康促進活動
- 安全工作環境

➤ ISO 45001 職業安全衛生管理系統認證 (2023)

➤ 運動企業認證 (2022)

➤ 天下人才永續獎 (2023-2024)

➤ 親子天下友善家庭職場獎 (2023)

## 弱勢兒教、文化傳承、公益福田

### 長期深耕 灌溉台灣永續



連續**21**年

弱勢學童補救教學/心理輔導

接住每個懸崖邊的孩子

- 累計20所合作機構
- 協助學童累計10,945人次
- 參與教師與志工累計2,355人次
- 2024年獲人文企業典範獎



連續**20**年

送好歌到校園

經典歌曲傳承下一代

- 累計巡迴44所學校
- 觸及學生累計15,805人次
- 公益CD3千張



連續**11**年

給孩子一個大未來

學童養成定期閱讀習慣

- 累計21所中小學
- 2021年號召100家企業參與  
- 460所學校  
- 超過12萬名學童受益  
- 將雜誌送入4,000的班級



連續**15**年

坪林有機茶園

護水源•減碳排

- 累計認養有機茶園面積  
達55公頃
- 減少碳排放量達0.53公噸



連續**4**年

好空氣育福田

生物多樣性•減碳排•復育土壤

- 停燒稻稈**8,400**頃
- 減碳排**7.56**萬公噸
- 相當**630**萬棵樹一年碳吸附量
- 資源整合-政府, 企業/客戶/供應商  
(211家), 個人(175位), 環保組織, 農友
- 獲台北金鵬微電影展銀獎

# ESG永續 獎項肯定

- 連續 4 年「天下永續公民獎」中堅企業組第一名  
(天下雜誌, 2021-2024)
- 連續 2 年「天下人才永續獎」  
2023年獲頒中堅企業組第一名  
(天下雜誌, 2023-2024)
- 台灣永續行動獎 - 「金獎」  
(TAISE台灣永續能源研究基金會, 2024)
- 首屆「聯經ASSET人文企業獎-社會關懷典範獎」  
(聯經出版社, 2024)





# 未來營運策略

# 機會與挑戰

## 機會

- 全球永續、AI應用提升，智慧網路建設需求強勁
  - AI 應用、工業物聯網、車聯網、智慧醫療、智慧農業
- 核心技術競爭力，符合未來產業及市場發展
- 品牌專業與ESG品牌形象認同度高

## 挑戰

- 地緣政治風險升溫，影響區域市場拓展
- 國際碳關稅議題

# 未來營運策略

- 整合跨領域通訊傳輸與應用層管理，提升核心技術競爭優勢
- 擴大布局智慧網路、AI 應用、低碳產品開發
- 因應全球市場變化，彈性調整通路策略與產品結構
- 強化永續供應鏈韌性，實現 **2050 淨零排放**



# Thank You

[www.planet.com.tw](http://www.planet.com.tw)

